

**Estabelecimento:** 3091 Instituto Politécnico da Guarda - Escola Superior de Educação, Comunicação e Desporto  
**Curso Superior:** L034 Desporto, Condição Física e Saúde  
*Licenciatura*

**OPÇÃO CANDIDATURA**

Opção	Cands. %	Cols. %
1ª	5 7	2 50
2ª	17 24	0 0
3ª	14 20	1 25
4ª	13 18	1 25
5ª	11 15	0 0
6ª	11 15	0 0
<b>Total</b>	<b>71</b>	<b>4</b>

**ETAPA COLOCAÇÃO (contingente)**

Etapa Colocação	Cands. %	Cols. %	Nota
17 Geral	71 100	4 100	131.4
<b>Total</b>	<b>71</b>	<b>4</b>	

**DISTRITO/GAES DE CANDIDATURA**

Distrito Origem	Cands. %	Cols. %
Viseu	10 14	0 0
Viana do Castelo	8 11	0 0
Guarda	8 11	1 25
Aveiro	8 11	0 0
Santarém	6 8	0 0
Castelo Branco	6 8	1 25
Braga	6 8	0 0
Coimbra	5 7	0 0
Porto	4 6	1 25
Leiria	4 6	0 0
Vila Real	3 4	0 0
Portalegre	1 1	0 0
Lisboa	1 1	0 0
Bragança	1 1	1 25
<b>Total</b>	<b>71</b>	<b>4</b>

**SEXO DOS CANDIDATOS**

Sexo	Cands. %	Cols. %
Masc.	55 77	2 50
Femin.	16 23	2 50
<b>Total</b>	<b>71</b>	<b>4</b>

**CURSO DO 12º ANO**

Curso 12º ano	(15 mais frequentes)	
	Cands. %	Cols. %
F60 Ciências e Tecnologias	17 24	2 50
R15 Técnico de Desporto	17 24	2 50
F62 Línguas e Humanidades	16 23	0 0
F61 Ciências Socioeconómicas	7 10	0 0
H85 Atividade Física e Desporto Adapta	2 3	0 0
966 Cursos EFA, Formações Modulares	2 3	0 0
F64 Artes Visuais	1 1	0 0
H49 Desporto e Dinamização da Atividade	1 1	0 0
C82 Recorrente - Línguas e Humanidad	1 1	0 0
P56 Técnico de Gestão e Programação	1 1	0 0
P59 Técnico de Informática de Gestão	1 1	0 0
R17 Técnico em Animação de Turismo	1 1	0 0
R25 Técnico de Informática - Sistemas	1 1	0 0
R38 Programador de Informática	1 1	0 0
R79 Técnico de Informática - Instalação	1 1	0 0

**MÉDIAS dos Colocados**

Nota de candidatura	133.2
Prova de ingresso	103.8
Média do 12º ano	149.0
Média do 10º/11º ano	149.0

**DISTRIBUIÇÕES DE NOTAS DE CANDIDATURA**

**Candidatos**

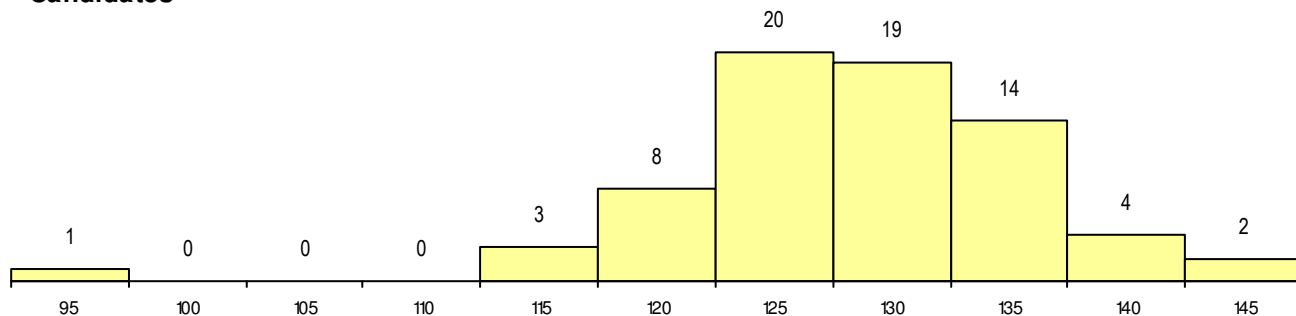

**Colocados**

